



C.A. Bieles



récompenses 2015-2016

Athlétisme Iudiques féminin

Mallinger Nahla

Baustert Margot

Block Lorena

Georgen Mia

Grovuso Rafaela

Hengen Carolina

Kroeger Ava

Loesch Emilie

Marq Chiara

Natalis Le Roy Maelys

Schroeder Clio

Tiffany Nunes

Weber Anastasia

Welter Baranek Lizzy



Athlétisme

Iudiques masculin

Gracin Kay

Baustert Louis

Krips Charel

Max Meyer

Natalis Le Roy Marvin

Seres Raphael

Wenandy Pit

Wilhelm Noah

Zoenen Flo

Zoenen Leo

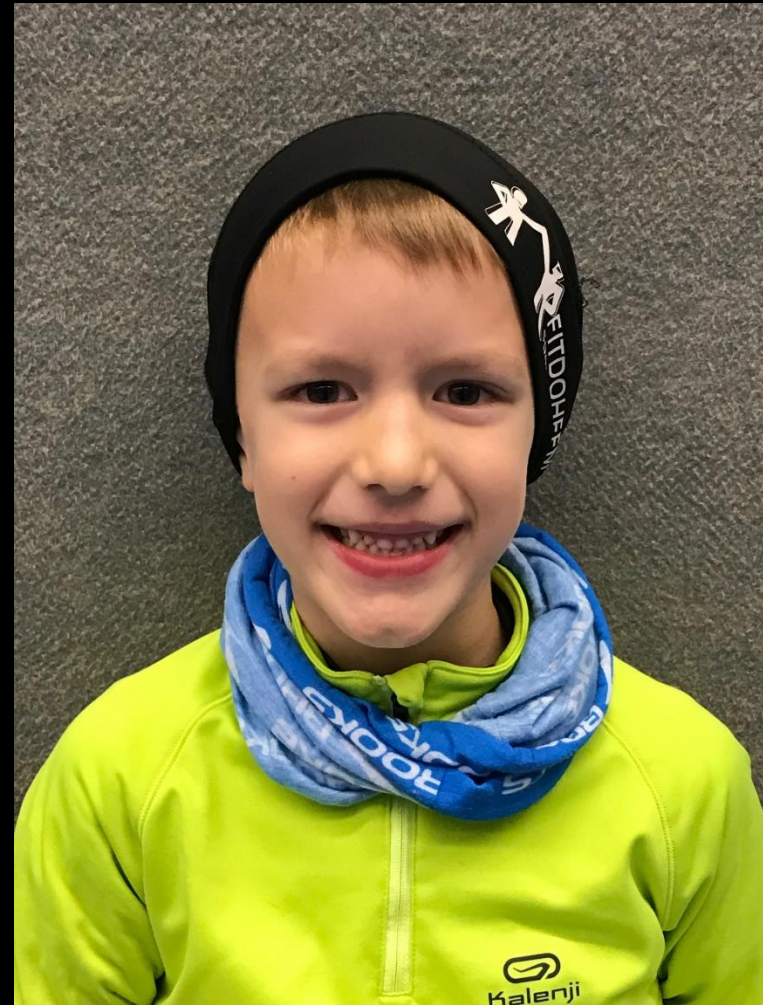

Athlétisme

benjamins féminin

Krumlovsky Gina

Eischen Liv

Kroeger Liv

Kugener Samantha

Martins Julia

Schmit Saidi



Athlétisme

benjamins masculin

Kroeger Paul Lethabo

Kaell Jim

Ney Noa

Quintus Leland

Schmit Felix

Tavares Borges Ilyes



Athlétisme benjamins masculin



Athlétisme débutantes



nom	cat	comp.	*10	dlv pts	1.	2.	3.	tot
Ewert Sina	D.F.	25	250	368				618
Muller Tabea	D.F.	27	270	340				610
Weber Ina	D.F.	23	230	356				586
Mores Aurelie	D.F.	16	160	340				500
Kettmann Sophie	D.F.	14	140	327				467
Tritta Shauna	D.F.	2	20	367				387

Athlétisme débutants



nom	cat	comp.	*10	dlv pts	1.	2.	3.	tot
Knebler Finn	D.M.	27	270	380				650
Warnier Gary	D.M.	24	240	396				636
Andresini Marino	D.M.	14	140	345				485
Matteagi Lee	D.M.	19	190	290				480
Dupont Yan	D.M.	12	120	297				417
Schmit Sam	D.M.	2	20	249				269

Athlétisme scolaires fém.

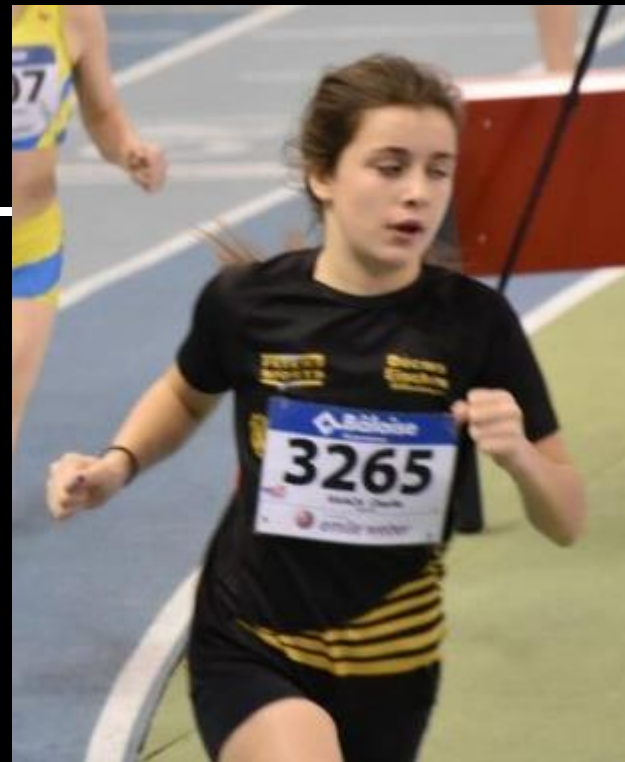

nom	cat	comp.	*10	dlv pts	1.	2.	3.	tot
Raach Charlie	Sc.F.	29	290	479	75			844
Scherschel Anne	Sc.F.	29	290	451				741
Block Luana	Sc.F.	25	250	482				732
Hemmer Laurie	Sc.F.	21	210	445				655
Kaufhold Jana	Sc.F.	16	160	448				608
Georges Lara	Sc.F.	10	100	318				418
Tiberi Silvia	Sc.F.	4	40	347				387

Athlétisme scolaires masc.



nom	cat	comp.	*10	dlv pts	1.	2.	3.	tot
Pesch Jak	Sc.M.	26	260	340				600
Heusbourg Finn	Sc.M.	13	130	408				538

Athlétisme minimes fém.



nom	cat	comp.	*10	dlv pts	1.	2.	3.	tot
Schanen Debbie	M.F.	50	500	618	75	150		1343
Raach Lena	M.F.	36	360	561	150	50	50	1171
Parruccini Elisa	M.F.	41	410	526		100	25	1061
Tritta Aoife	M.F.	35	350	478				828
Heinen Jenny	M.F.	10	100	458				558
Porto Lola	M.F.	8	80	415				495
Gantrel Kyra	M.F.	4	40	445				485
Muller Laura	M.F.	12	120	365				485
Diouf Khary	M.F.	2	20	418				438
Andresini Matilda	M.F.	2	20	357				377
Georges Lena	M.F.	4	40	250				290

Athlétisme minimes masc.



nom	cat	comp.	*10	dlv pts	1.	2.	3.	tot
Agostini David	M.M.	16	160	531				691
Simons William	M.M.	9	90	600				690
Kröger Philippe	M.M.	10	100	527				627
Kettmann Raphael	M.M.	8	80	465				545

Athlétisme cadettes



nom	cat	comp.	*10	dlv pts	1.	2.	3.	tot
Lang Cher	C.F.	7	70	413				483
Carvalho Braga Joana	C.F.	2	20	438				458

Athlétisme cadets

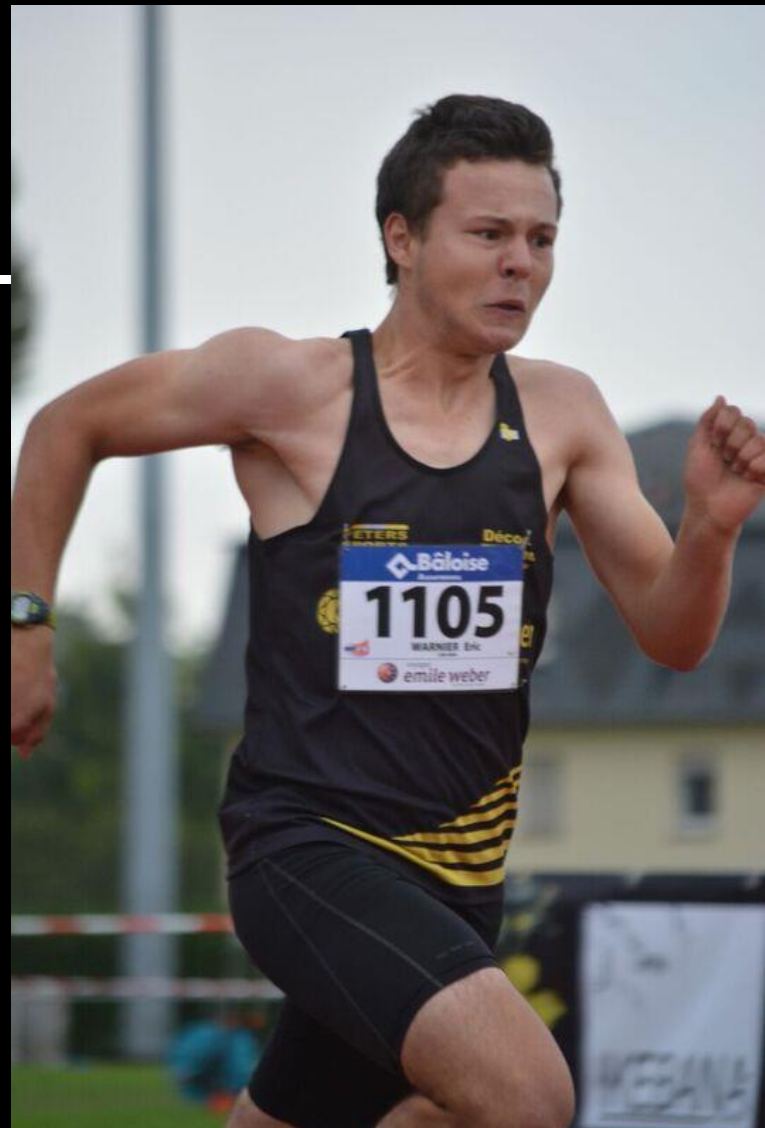

nom	cat	comp.	*10	dlv pts	1.	2.	3.	tot
Warnier Eric	C.M.	58	580	647		50	50	1327
Heinrich Mike	C.M.	27	270	656		150	25	1101
Herman Yannick	C.M.	16	160	652				812

Athlétisme juniors fém.

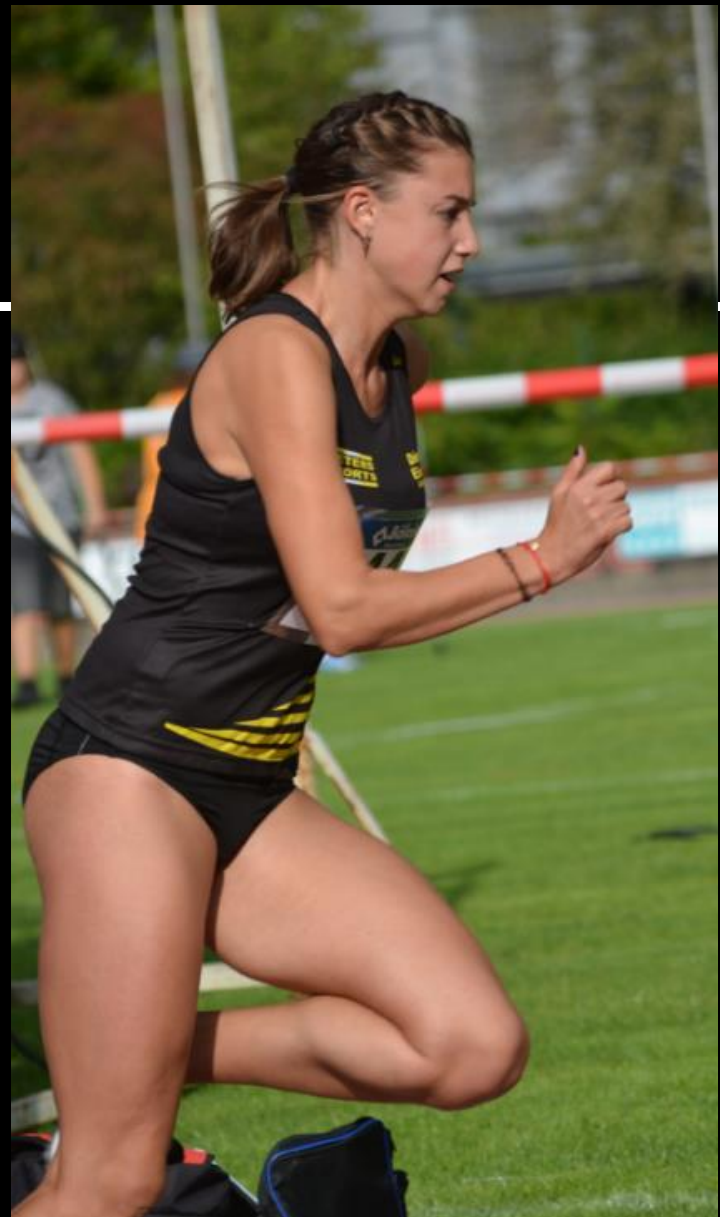

nom	cat	comp.	*10	dlv pts	1.	2.	3.	tot
Krumlovsky Tamara	J.F.	17	170	578		50		798
Bertemes Ann	J.F.	11	110	588	75			773

Athlétisme juniors masc.

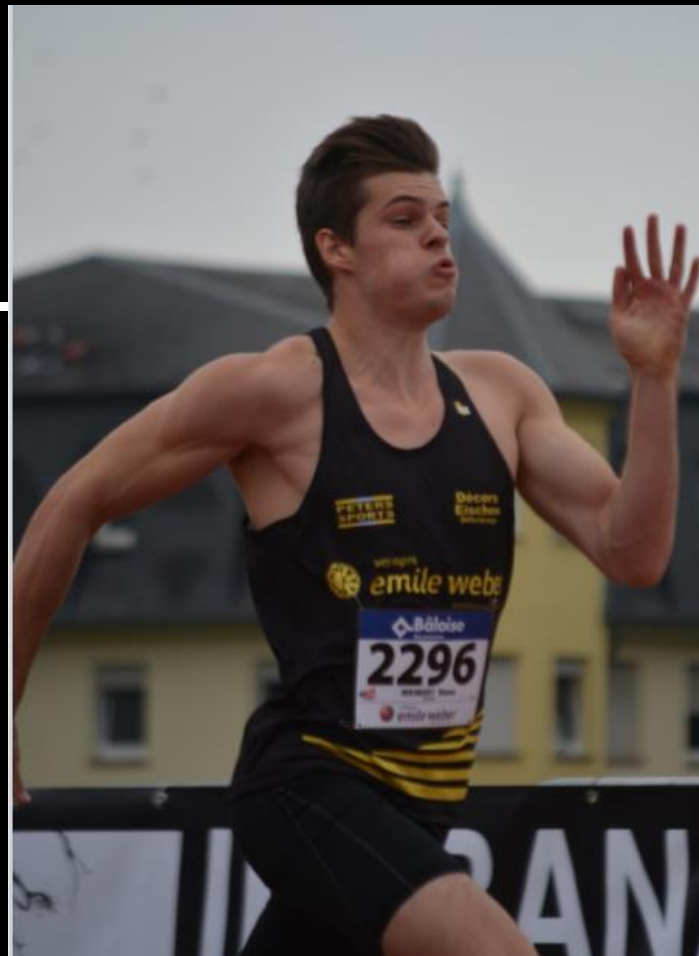

nom	cat	comp.	*10	dlv pts	1.	2.	3.	tot
Weiwert Steve	J.M.	27	270	646	150	50	25	1141
Rossi Andrea	J.M.	21	210	672		50		932
Monners Sam	J.M.	22	220	602			100	922
Streff Ben	J.M.	16	160	591			25	776
Ruppert Felix	J.M.	19	190	560				750
Hoffmann Olivier	J.M.	12	120	602				722
Lacour Mike	J.M.	3	30	517				547

Athlétisme espoirs fém.



nom	cat	comp.	*10	dlv pts	1.	2.	3.	tot
Krumlovsky Stéphanie	E.F.	8	80	608				688

Athlétisme espoirs masc.



nom	cat	comp.	*10	dlv pts	1.	2.	3.	tot
Weber Christopher	E.M.	17	170	667	75	100		1012
Weinandt Jérémy	E.M.	10	100	688		50	25	863
Muller Yannick	E.M.	2	20	637				657
Schott Julien	E.M.	4	40	563				603
Daix Pol	E.M.	2	20	536				556

Athlétisme seniors fém.



nom	cat	comp.	*10	dlv pts	1.	2.	3.	tot
Ewerling Anouck	S.F.	3	30	451				481
Tironi Stéphanie	S.F.	2	20	458				478
Lieners Sandra	S.F.	1	10	466				476
Kraemer Christelle	S.F.	3	30	444				474

Athlétisme seniors masc.

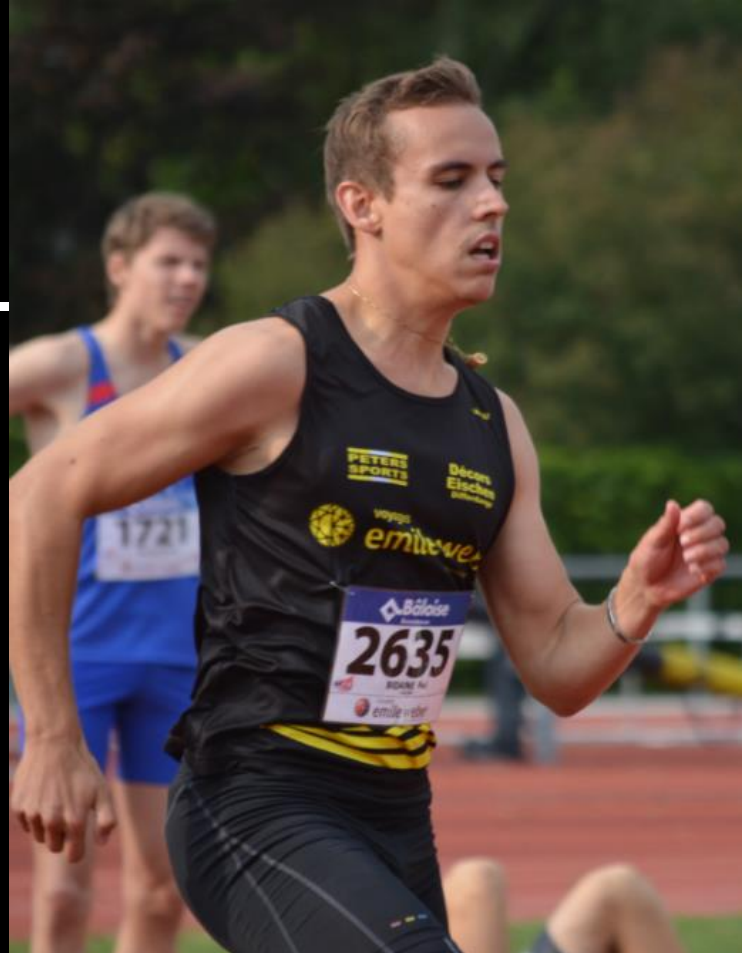

nom	cat	comp.	*10	dlv pts	1.	2.	3.	tot
Bidaine Pol	S.M.	21	210	716	225			1151
Reuter Tom	S.M.	15	150	746	150			1046
Bertemes Bob	S.M.	13	130	827				957
Rutare Kevin	S.M.	9	90	742	75			907
Delgado Tiago	S.M.	9	90	657		50		797
Lieners Yannick	S.M.	5	50	648		50		748
Horsmans Rick	S.M.	3	30	674			25	729

meilleures performances points DLV athlètes féminin



nom	cat	disziplin	perf.	dlv pts
Schanen Debbie	M.F.	100 metres	12,40	618
Krumlovsky Stéphanie	E.F.	poids 4kg indoor	13,69	608
Bertemes Ann	J.F.	poids 4kg	13,10	588

meilleures performances points DLV athlètes masculin



nom	cat	disziplin	perf.	dlv pts
Bertemes Bob	S.M.	poids seniors 7,26okg	20,14	827
Reuter Tom	S.M.	javelot seniors 80ogr	67,23	746
Rutare Kevin	S.M.	hauteur	2,06	742

CAB Member vom Joer



OLIVER GORGES

CAB Member vum Joer



ALAIN KIEFFER

CAB Member vum Joer



MARGOT FABER

Dua.- & Triathlon athlètes masculin



name	cat	triathlon	*10	1. (75)	2.(50)	3.(25)	total
Gorges Oliver	J.M.	22	220	150	50		420
Thill Serge	S.M.	10	100	300			400
Lieners René	S.M.	8	80	225			305
Kieffer Alain	S.M.	6	60	225			285
Hebisch Raoul	S.M.	10	100	75	50	25	250
Maar Patrick	S.M.	8	80		100	50	230
Lieners Yannick	S.M.	8	80	75	50		205
Papi Dany	S.M.	12	120			50	170
Mallardi Nicola	S.M.	8	80		50	25	155
Berg Claude	S.M.	5	50		100		150

Dua.- & Triathlon athlètes féminin



nom	cat	comp.	*10	1. (75)	2.(50)	3.(25)	total
Gorges Nina	E.F.	4	40	75			115
Maus Laetitia	M.F.	1	10	75			85
Thoes Svenja	S.F.	2	20				20
Faber Isabelle	S.F.	2	20				20
Kuriackova Ivana	E.F.	1	10				10

Course sur route athlètes fém.



Nom	Leef	*10	1.	2.	3.	total
Birchen Fabienne	12	120				120
Kremer Paule	9	90				90
Pennacchio Déa	5	50				50
Tironi Stéphanie	4	40				40
Faber Martine	4	40				40
Faber Isabelle	2	20				20
Ewerling Corinne	2	20				20
Schwickerath Melissa	2	20				20

Course sur route athlètes masc.



Nom	Leef	*10	1.	2.	3.	total
Alexander Frazer	16	160		50		210
Lucas Serge	19	190				190
Lieners Yannick	7	70		100		170
Dammé Laurent	14	140				140
Queiros Martin Manuel	13	130				130
Da Costa Roger	12	120				120
Daix Pol	12	120				120
Klein Marc	11	110				110
Schroeder Christian	11	110				110

entraîneurs 2015-2016

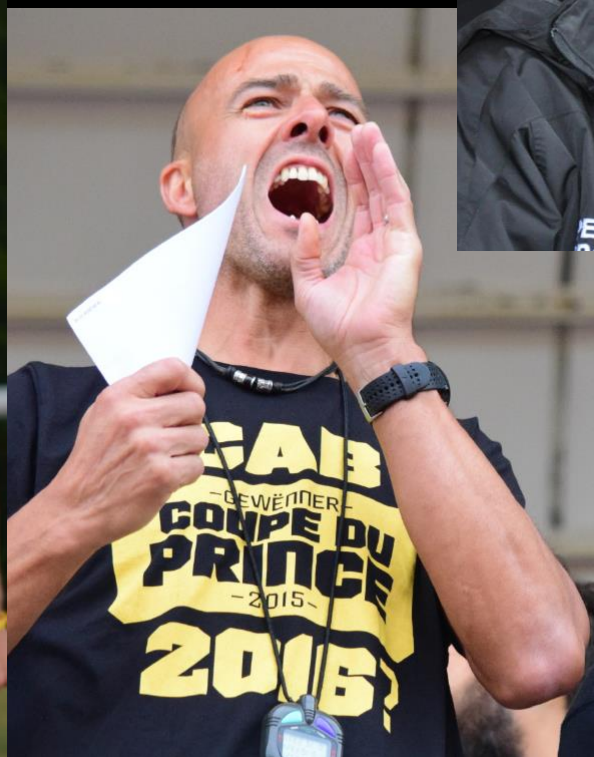
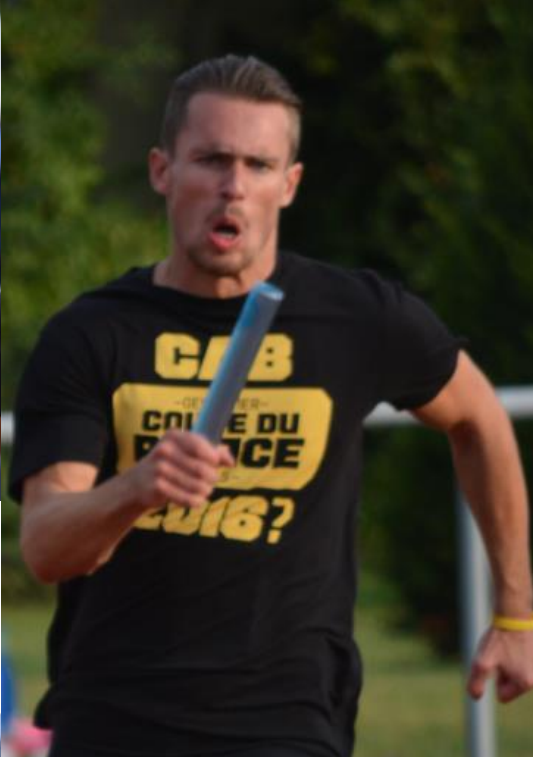

**Graf Carole - Tironi Stéphanie – Krier Benoit
Weber-Petrova Elitsa - Tironi Olga
Weber Yves – Tironi Christophe – Weber Christopher
Lieners René - Dalscheid Egide – Lang Raph
Gomes Alcino - Ilieva Sonia**



Juge



Patrick Thill

Fin de carrière



Vincent Nothum – Pascal Groben – Francis Hoeser

20 Joer Member am CAB



Rita Frank – Christelle Groben

Départ comité



Christelle Kraemer

Merci



